



Studienstart B.A. Soziologie

Wintersemester
2025/26

Inhalt

1. Einstieg ins Studium
2. Institut für Soziologie
3. Aufbau des Studiums
4. Hinweise und Tipps



EINSTIEG INS STUDIUM

ÜBERGANG

SCHULE → HOCHSCHULE

(SCHULE ≠ HOCHSCHULE)

Einstieg ins Studium

1. **Das Wichtigste zuerst!**
[ZDV-Account](#) freischalten
2. **Informieren!**
Info-Veranstaltungen, Sprechstunden, das Internet...
3. **Vernetzen!**
Kommiliton*innen, Fachschaft, Ersti-Fahrt, Partys, Sportaktivitäten...
4. **Selbstverantwortung!**

Das sagen Ihre Kommiliton:innen

1. Selbständig denken.
2. Traut euch zu fragen.
3. Dozenten sind nicht allwissend.
4. Eigene Interessen ausbauen./Schaut über den Tellerrand.
5. Modulleistungen sind keine Hausaufgaben.
6. Nehmt Euch Zeit.
7. Lernt Leute kennen.



DAS INSTITUT FÜR SOZIOLOGIE

Mediensoziologie und
Gesellschaftstheorie

Sozialstrukturanalyse

Wissens- und
Bildungssoziologie,
Qualitative Methoden

Netzwerkforschung
und Familienforschung

INSTITUT FÜR
SOZIOLOGIE 

Körpersoziologie

Soziologie und
Methoden der
quantitativen
Sozialforschung

Technik- und
Innovationssoziologie,
Simulationsmethoden

Soziologische Theorien
und Gender Studies



Univ.-Prof. Dr. Sascha Dickel



Univ.-Prof. Dr. Gunnar Otte



Univ.-Prof. Dr. Herbert Kalthoff



Univ.-Prof. Dr. Marina Hennig

INSTITUT FÜR
SOZIOLOGIE



Jun.-Prof. Dr. Tobias Boll



Univ.-Prof. Dr. Natascha Nisic



Univ.-Prof. Dr. Petra Ahrweiler



Univ.-Prof. Dr. Stefan Hirschauer

DAS STUDIENBÜRO SOZIOLOGIE

Studienmanager

Dr. Dirk Böppe

Sprechstunde:

Donnerstag 10:00 – 11:00 Uhr

(in der Vorlesungszeit)

Studienfachberaterin

Svenja Wassenberg, M.A.

Sprechstunde:

Montag 11:00 – 12:00 Uhr

(in der Vorlesungszeit)

Lehrveranstaltungsmanagerin

Dr. Esther Brendel

Telefonsprechstunde/MS Teams:

Mittwoch 11:30 – 12:30 Uhr

Studentische Hilfskraft

Sabine Schmidt, B.A

Sprechstunden: Einführungswoche (in Präsenz)

Dr. Dirk Böppe | Raum 03.324 (GFG) | +49 (0)6131 / 39-23155

Mittwoch: 11:00 – 12:00 Uhr

Donnerstag: 10:00 – 12:00 Uhr

Dr. Esther Brendel | Raum 03.320 (GFG) | +49 (0)6131 / 39-28588

Mittwoch: 12:00 – 13:00 Uhr

Bei welchen Fragen kann ich mich an das Prüfungsamt des Fachbereichs 02 wenden

... und nicht an das Studienbüro 😊

- Fragen zur Prüfungsordnung
- Bei Problemen mit der Prüfungsanmeldung
- Bei Fragen zum Rücktritt von der Prüfungsanmeldung im Krankheitsfall
- Bei Fragen zu Wiederholungsfristen von Prüfungsleistungen
- Beantragen eines **Leistungsauszugs/-übersicht**

<https://www.soziologie.uni-mainz.de/institut/themen-und-ansprechpartner/>



BACHELOR OF ARTS SOZIOLOGIE

Wie ist das Studium aufgebaut?

➤ [Modulhandbuch](#)

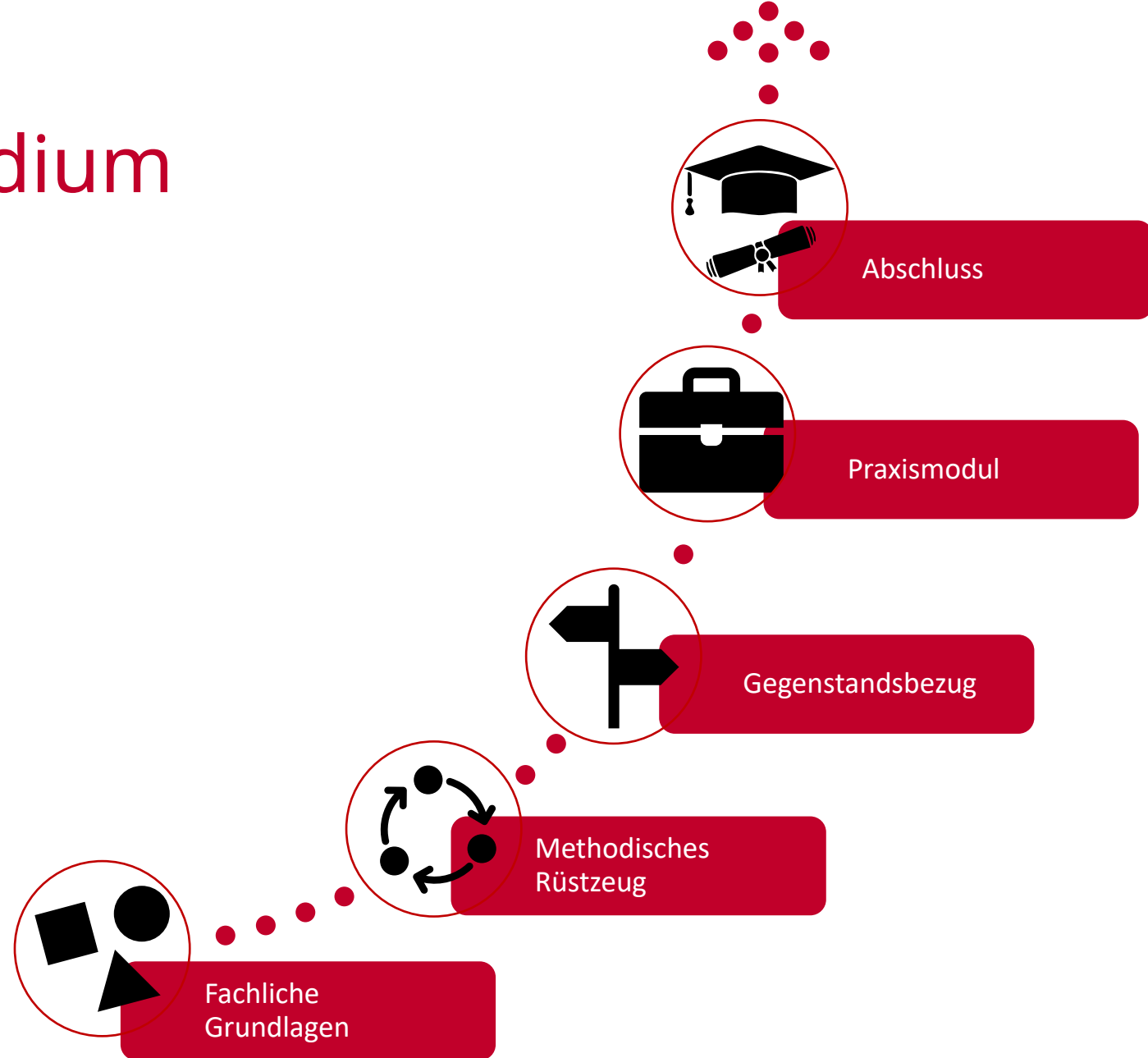

Fachliche Grundlagen

- Einführung in die Soziologie
- Sozialstruktur und Gesellschaftsvergleich
- Soziologische Theorien (nur KF)

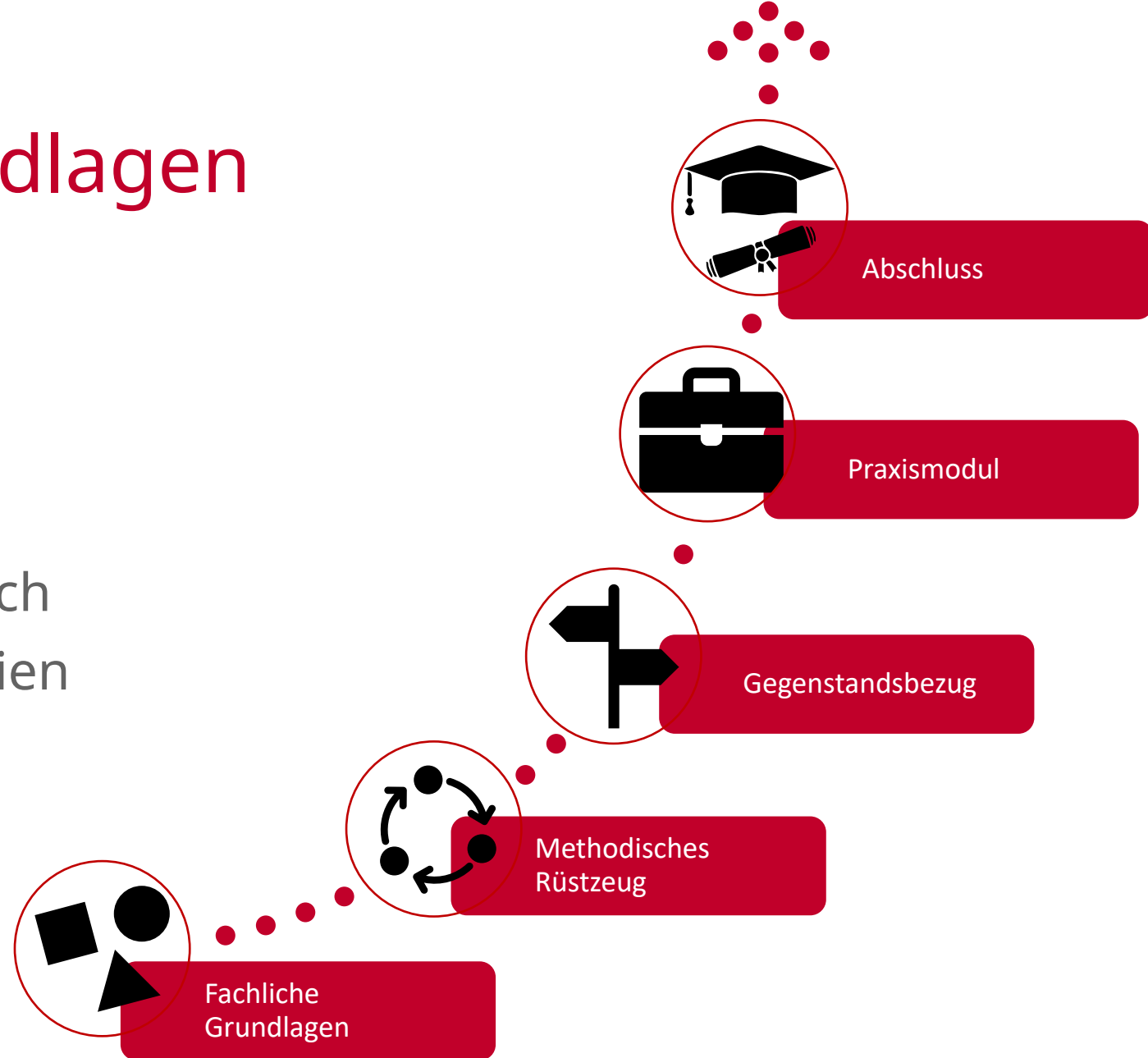

Methodisches Rüstzeug

- Methoden der quantitativen empirischen Sozialforschung
- Statistik und angewandte Sozialforschung (nur KF)
- Methoden der qualitativen empirischen Sozialforschung

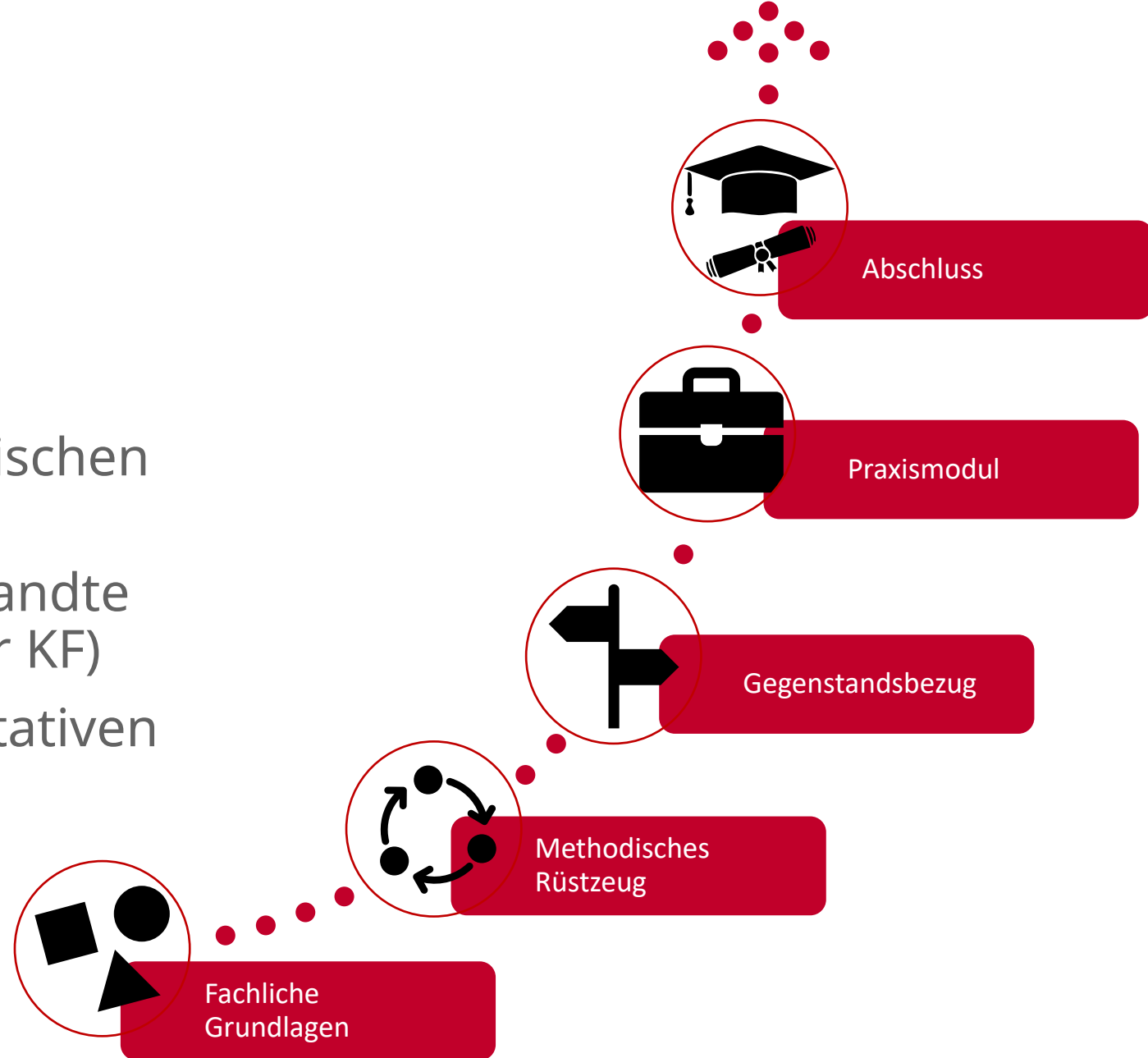

Gegenstandsbezug: Orientierung und Vertiefung

- Familiensoziologie
- Gender Studies
- Kulturosoziologie
- Bildungssoziologie
- Mediensoziologie
- Körpersoziologie
- Technik- und Innovationssoziologie
- Wirtschaftssoziologie

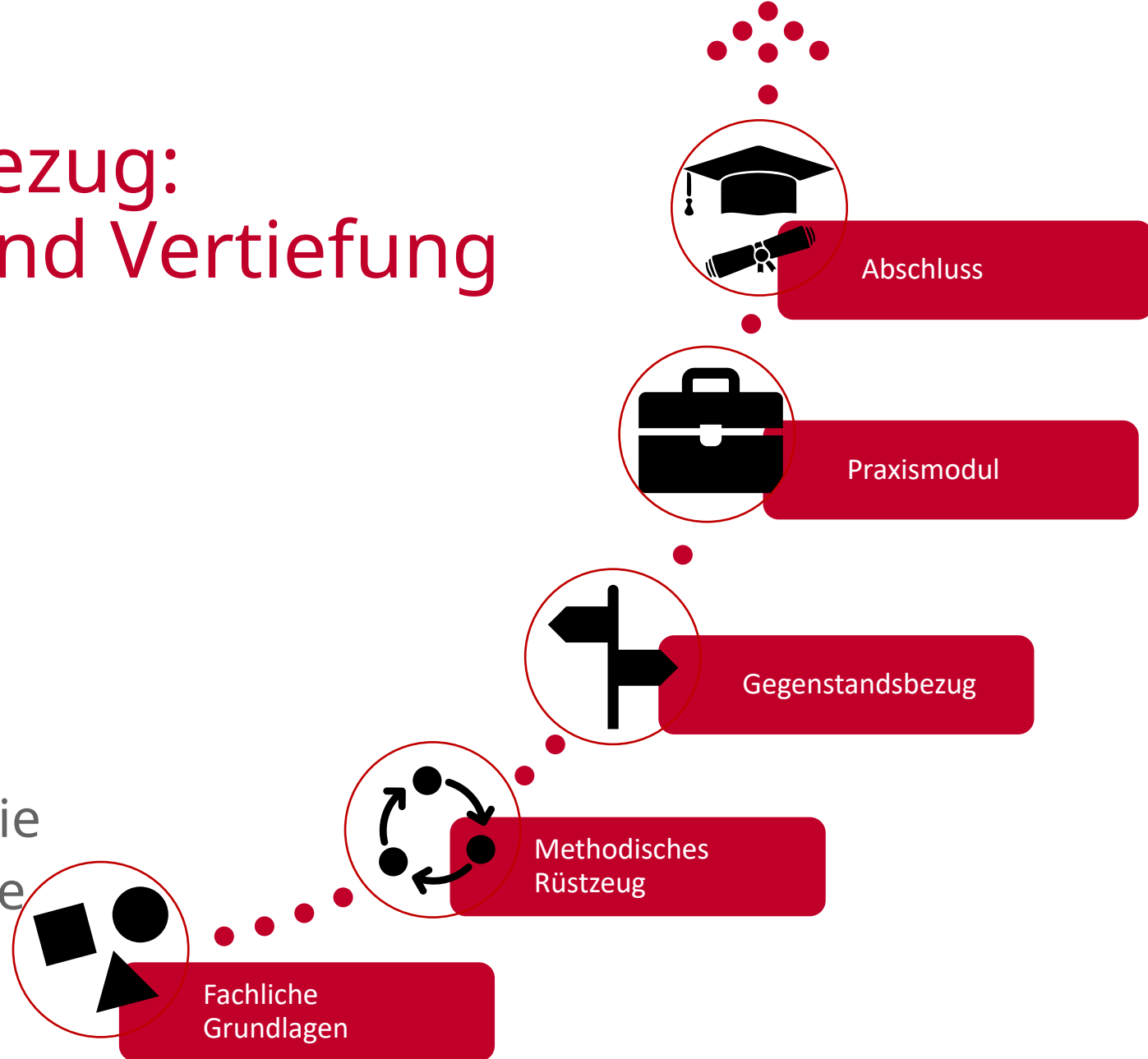

Praxismodul

- Forschungs- und / oder Berufspraktikum

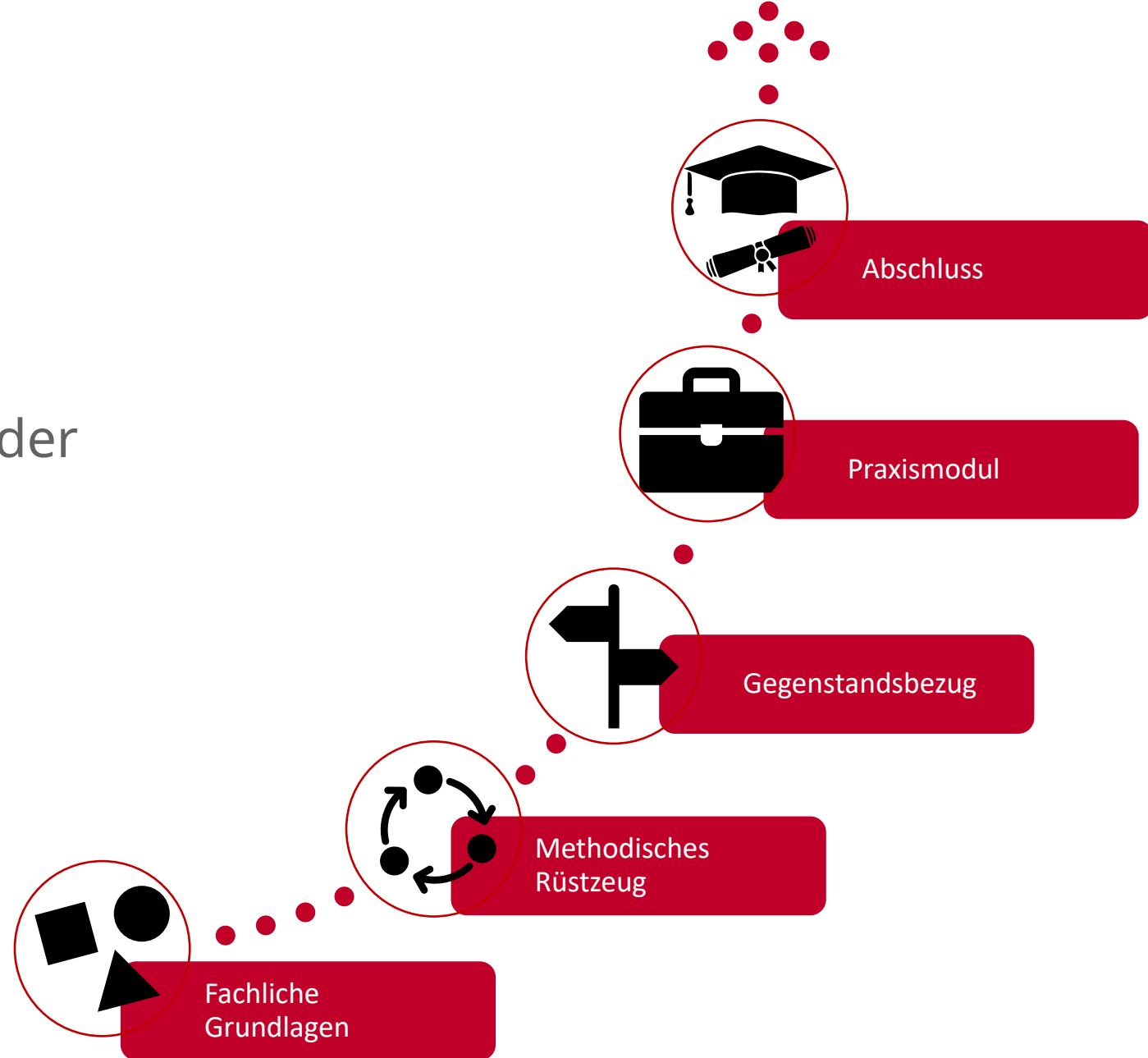

Abschluss

- Abschlussarbeit im Kernfach
- Mündliche Abschlussprüfung im Kernfach
- Kolloquium

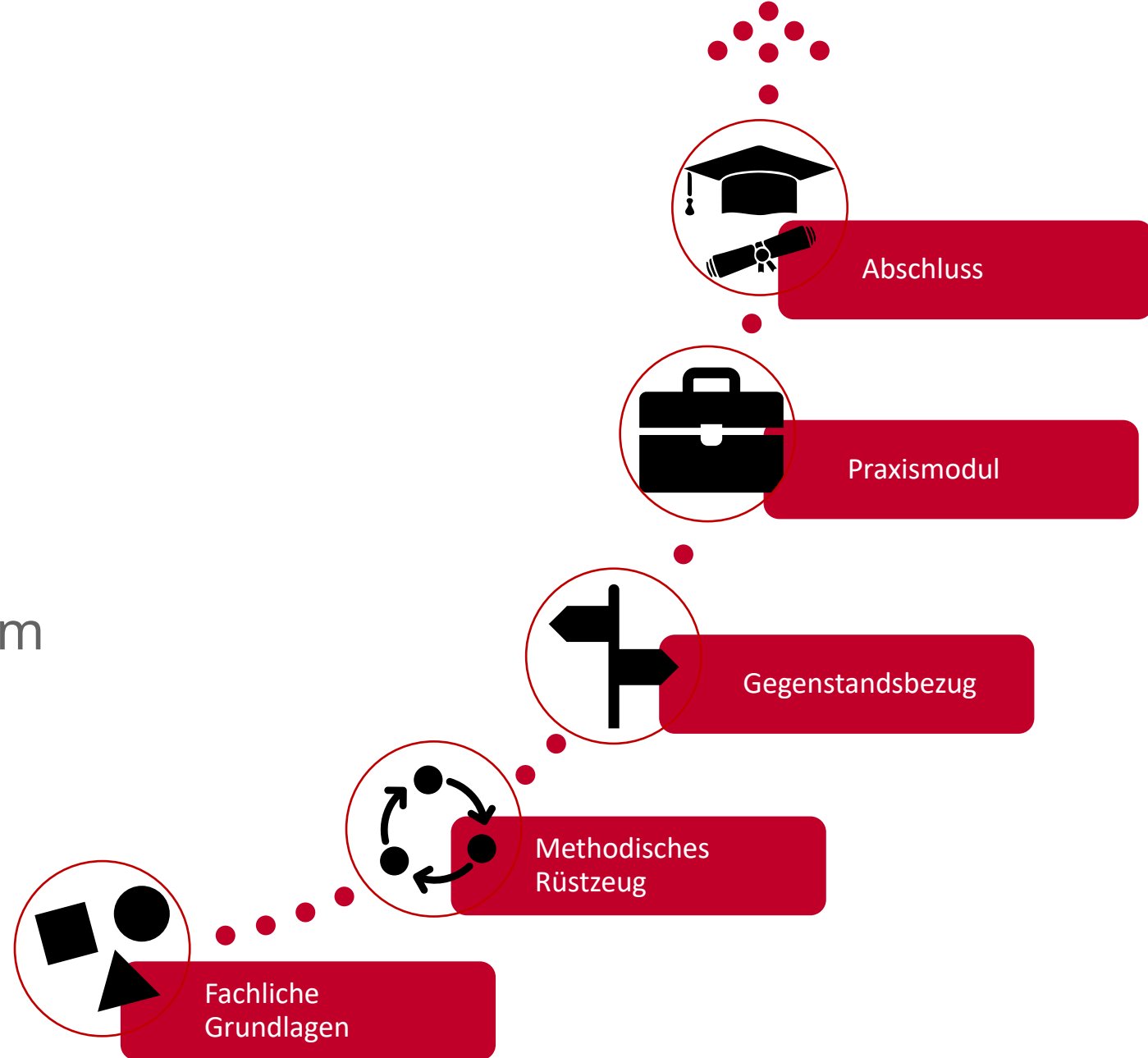

Modulübersicht nach Semestern | BA Soziologie (Kernfach)

Studienbeginn im Wintersemester



JOHANNES GUTENBERG
UNIVERSITÄT MAINZ

(Gültig für alle Studierenden, die ab dem Wintersemester 2016/17 neu eingeschrieben sind.)

1. Fachsemester (Wintersemester)	2. Fachsemester (Sommersemester)	3. Fachsemester (Wintersemester)	4. Fachsemester (Sommersemester)	5. Fachsemester (Wintersemester)	6. Fachsemester (Sommersemester)
Modul 01: Einführung in die Soziologie (6 SWS / 10 LP) Klausur + Essay	Modul 02: Sozialstruktur und Gesellschaftsvergleich (6 SWS / 10 LP) Klausur	Modul 05: Statistik und angewandte Sozialforschung (8 SWS / 10 LP) Klausur	Modul 06: Soziologische Theorien (6 SWS / 10 LP) Essay + Klausur	Modul 07: Praxismodul (6 SWS / 10 LP) Hausarbeit	Modul 11: Bachelor-Abschluss (2 SWS / 20 LP) BA-Arbeit + mündl. Prüfung
Modul 03: Methoden der qualitativen empirischen Sozialforschung (6 SWS / 10 LP) Klausur	Modul 04: Methoden der quantitativen empirischen Sozialforschung (6 SWS / 10 LP) Klausur	Modul 08: Gegenstandsbezogene Soziologien (Orientierung) (6 SWS / 9 LP) 3x Klausur	Modul 09: Vertiefungs- und Wahlveranstaltungen 1 (4 SWS / 12 LP) Hausarbeit	Modul 10: Vertiefungs- und Wahlveranstaltungen 2 (4 SWS / 12 LP) Hausarbeit	
12 SWS / 20 LP	12 SWS / 20 LP	14 SWS / 19 LP	10 SWS / 22 LP	10 SWS / 22 LP	2 SWS / 20 LP

Modulübersicht nach Semestern | BA Soziologie (Kernfach)

Studienbeginn im Wintersemester



JOHANNES GUTENBERG
UNIVERSITÄT MAINZ

(Gültig für alle Studierenden, die ab dem Wintersemester 2016/17 neu eingeschrieben sind.)

1. Fachsemester (Wintersemester)	2. Fachsemester (Sommersemester)	3. Fachsemester (Wintersemester)	4. Fachsemester (Sommersemester)	5. Fachsemester (Wintersemester)	6. Fachsemester (Sommersemester)
Modul 01: Einführung in die Soziologie (6 SWS / 10 LP) <i>Klausur + Essay</i>					
Modul 03: Methoden der qualitativen empirischen Sozialforschung (6 SWS / 10 LP) <i>Klausur</i>					
12 SWS / 20 LP	12 SWS / 20 LP	14 SWS / 19 LP	10 SWS / 22 LP	10 SWS / 22 LP	2 SWS / 20 LP

Modulübersicht nach Semestern | BA Soziologie (Kernfach)

Studienbeginn im Wintersemester



JOHANNES GUTENBERG
UNIVERSITÄT MAINZ

(Gültig für alle Studierenden, die ab dem Wintersemester 2016/17 neu eingeschrieben sind.)

1. Fachsemester (Wintersemester)	2. Fachsemester (Sommersemester)	3. Fachsemester (Wintersemester)	4. Fachsemester (Sommersemester)	5. Fachsemester (Wintersemester)	6. Fachsemester (Sommersemester)
Modul 01: Einführung in die Soziologie (6 SWS / 10 LP) <i>Klausur + Essay</i>		<ul style="list-style-type: none">▪ Vorlesung: Einführung in die Soziologie▪ Seminar: Grundlagen der Soziologie▪ Tutorium: Einführung in das wissenschaftliche Arbeiten			
Modul 03: Methoden der qualitativen empirischen Sozialforschung (6 SWS / 10 LP) <i>Klausur</i>		<ul style="list-style-type: none">▪ Vorlesung: Methoden der qualitativen empirischen Sozialforschung▪ Seminar: Methoden der qualitativen empirischen Sozialforschung			
12 SWS / 20 LP	12 SWS / 20 LP	14 SWS / 19 LP	10 SWS / 22 LP	10 SWS / 22 LP	2 SWS / 20 LP

Modulübersicht nach Semestern | BA Soziologie (Beifach)

Studienbeginn im Wintersemester

(Gültig für alle Studierenden, die ab dem Wintersemester 2016/17 neu eingeschrieben sind.)



JOHANNES GUTENBERG
UNIVERSITÄT MAINZ

1. Fachsemester (Wintersemester)	2. Fachsemester (Sommersemester)	3. Fachsemester (Wintersemester)	4. Fachsemester (Sommersemester)	5. Fachsemester (Wintersemester)	6. Fachsemester (Sommersemester)
Modul 01: Einführung in die Soziologie (6 SWS / 9 LP) <i>Klausur</i>	Modul 02: Sozialstruktur und Gesellschafts- vergleich (6 SWS / 10 LP) <i>Klausur</i>	Modul 03: Methoden der qualitativen empirischen Sozialforschung (6 SWS / 10 LP) <i>Klausur</i>	Modul 04: Methoden der quantitativen empirischen Sozialforschung (6 SWS / 10 LP) <i>Klausur</i>	Modul 05: Gegenstands- bezogene Soziologien (Orientierung) (6 SWS / 9 LP) 3x Klausur	Modul 06: Vertiefungs- und Wahl- veranstaltungen (4 SWS / 12 LP) <i>Hausarbeit</i>
6 SWS / 9 LP	6 SWS / 10 LP	6 SWS / 10 LP	6 SWS / 10 LP	6 SWS / 9 LP	4 SWS / 12 LP

Modulübersicht nach Semestern | BA Soziologie (Beifach)

Studienbeginn im Wintersemester



JOHANNES GUTENBERG
UNIVERSITÄT MAINZ

(Gültig für alle Studierenden, die ab dem Wintersemester 2016/17 neu eingeschrieben sind.)

1. Fachsemester (Wintersemester)	2. Fachsemester (Sommersemester)	3. Fachsemester (Wintersemester)	4. Fachsemester (Sommersemester)	5. Fachsemester (Wintersemester)	6. Fachsemester (Sommersemester)
Modul 01: Einführung in die Soziologie (6 SWS / 9 LP) <i>Klausur</i>					
6 SWS / 9 LP	6 SWS / 10 LP	6 SWS / 10 LP	6 SWS / 10 LP	6 SWS / 9 LP	4 SWS / 12 LP

Modulübersicht nach Semestern | BA Soziologie (Beifach)

Studienbeginn im Wintersemester



JOHANNES GUTENBERG
UNIVERSITÄT MAINZ

(Gültig für alle Studierenden, die ab dem Wintersemester 2016/17 neu eingeschrieben sind.)

1. Fachsemester (Wintersemester)	2. Fachsemester (Sommersemester)	3. Fachsemester (Wintersemester)	4. Fachsemester (Sommersemester)	5. Fachsemester (Wintersemester)	6. Fachsemester (Sommersemester)
Modul 01: Einführung in die Soziologie (6 SWS / 9 LP) <i>Klausur</i>		<ul style="list-style-type: none">▪ Vorlesung: Einführung in die Soziologie▪ Seminar: Grundlagen der Soziologie (Beifach)▪ Tutorium: Einführung in das wissenschaftliche Arbeiten (Beifach)			
6 SWS / 9 LP	6 SWS / 10 LP	6 SWS / 10 LP	6 SWS / 10 LP	6 SWS / 9 LP	4 SWS / 12 LP

LEHRVERANSTALTUNGEN

Die Lehrveranstaltungen des Instituts für Soziologie beginnen ab:

- Montag, den 27.10.2025

Lehrveranstaltungsanmeldephase (für Erstsemester) :

- Mo. 20.10.2025 (13 Uhr) – Do. 23.10.2025 (13 Uhr)

PRÜFUNGEN

Alle Module werden mit mindestens einer Prüfung abgeschlossen.

- Vorlesungen i.d.R. mit einer Klausur
- Seminare i.d.R. mit einer Hausarbeit

Prüfungsanmeldephase (WiSe 2025/26):

- Mo. 12.01.2026 (13 Uhr) – Mo. 26.01.2026 (13 Uhr)



HINWEISE UND TIPPS

Studienzeit im Ausland verbringen!

Erasmus+ Infoabend:

Wann: 01.12.2025

Weitere Informationen auf der
Homepage:

<https://www.int.sociologie.uni-mainz.de/>



Modulübersicht nach Semestern | BA Soziologie (Kernfach)

Studienbeginn im Wintersemester



JOHANNES GUTENBERG
UNIVERSITÄT MAINZ

(gültig für alle Studierenden, die ab dem Wintersemester 2016/17 neu eingeschrieben sind.)

1. Fachsemester (Wintersemester)	2. Fachsemester (Sommersemester)	3. Fachsemester (Wintersemester)	4. Fachsemester (Sommersemester)	5. Fachsemester (Wintersemester)	6. Fachsemester (Sommersemester)
-------------------------------------	-------------------------------------	-------------------------------------	-------------------------------------	-------------------------------------	-------------------------------------

Modul 08, 09 und 10 lassen sich am besten im Ausland absolvieren (Angebot und Anerkennung)

Modul 08:
Gegenstands-
bezogene
Soziologien
(Orientierung)
(6 SWS / 9 LP)
3x Klausur

Modul 09:
Vertiefungs- und
Wahl-
veranstaltungen
1
(4 SWS / 12 LP)
Hausarbeit

Modul 10:
Vertiefungs- und
Wahl-
veranstaltungen
2
(4 SWS / 12 LP)
Hausarbeit

12 SWS / 20 LP

12 SWS / 20 LP

14 SWS / 19 LP

10 SWS / 22 LP

10 SWS / 22 LP

2 SWS / 20 LP

DIGITALE UNTERSTÜTZUNG IM STUDIUM

- [JGU-App](#)
- [MS Teams](#)
- [Skype for Business](#)
- [Big Blue Button](#)
- [KI-Chat der JGU](#)
- [Moodle](#)
- [Ilias](#)
- [Seafile](#)

HILFEN ZUM STUDIENBEGINN

- Die Broschüre für Studienanfänger (haben Sie per Post erhalten)
- [Broschüre „Studienstart Bachelor Soziologie“](#)
- Die Jogustine-Broschüre für Studienanfänger
- [Video-Anleitung zu Jogustine](#)
- [Mailingliste zu Veranstaltungen und Stellenausschreibungen](#)

DER FACHSCHAFTSRAT SOZIOLOGIE



FACHSCHAFTSRAT SOZIOLOGIE

Kontaktinformationen:

Georg-Forster-Gebäude,
Raum 03.313

Telefon: 06131-3925586

E-Mail:

soziologie@zefar.uni-mainz.de

Instagram:

@fachschaft_soziologie_mainz

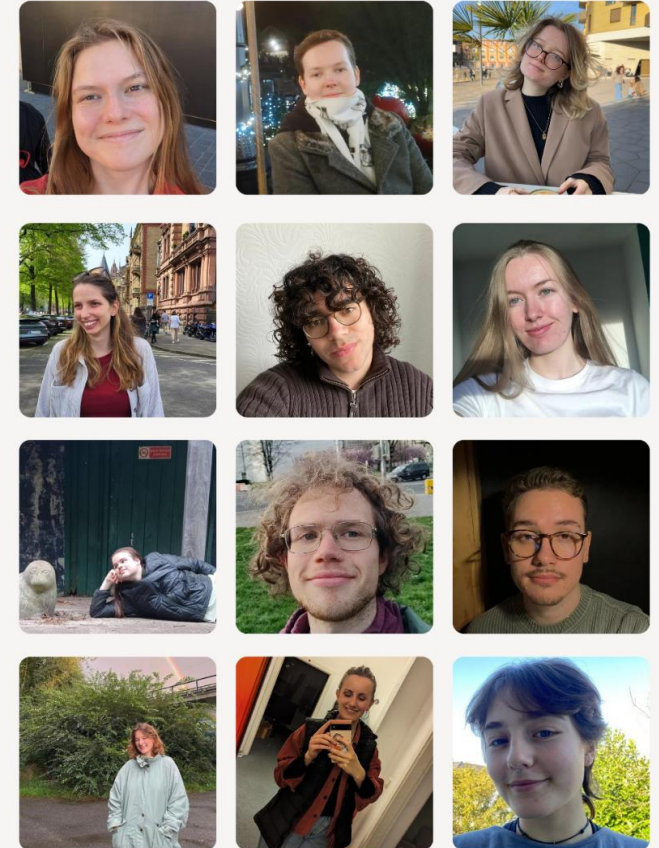

FACHSCHAFT
SOZIOLOGIE

AUFGABEN DES FACHSCHAFTSRATS

Studentische Vertretung aller Soziologie-Studierenden

Unsere Aufgaben:

- Beratung und Unterstützung
- Interessenvertretung der Studierenden im Institut
- Veranstaltungen zur soziologischen Weiterbildung
- Veranstaltungen aus Spaß
- Aktionen für Erstis



PROGRAMM FÜR DIE ERSTI-WOCHE

Dienstag, 21. Oktober

- 16:00 Uhr: Begrüßung S1 (Sport)
- 17:30 Uhr: Sektempfang vor der Tür
- 18:00 Uhr: Campustour

Mittwoch, 22. Oktober

- 17:30 Uhr: Kneipentour (Treffpunkt: Schillerplatz)

Donnerstag, 23. Oktober

- 15:00 Uhr: Q&A mit Kaffee und Kuchen (GFG Raum 01.721)
- Infos über Fachschaft und weitere Organisationen
- Hilfe bei Stundenplan und so Sachen
- Gerne alle etwas fürs Buffet mitbringen 😊



UNIVERSUM

JGU-ANGEBOTE FÜR STUDIERENDE

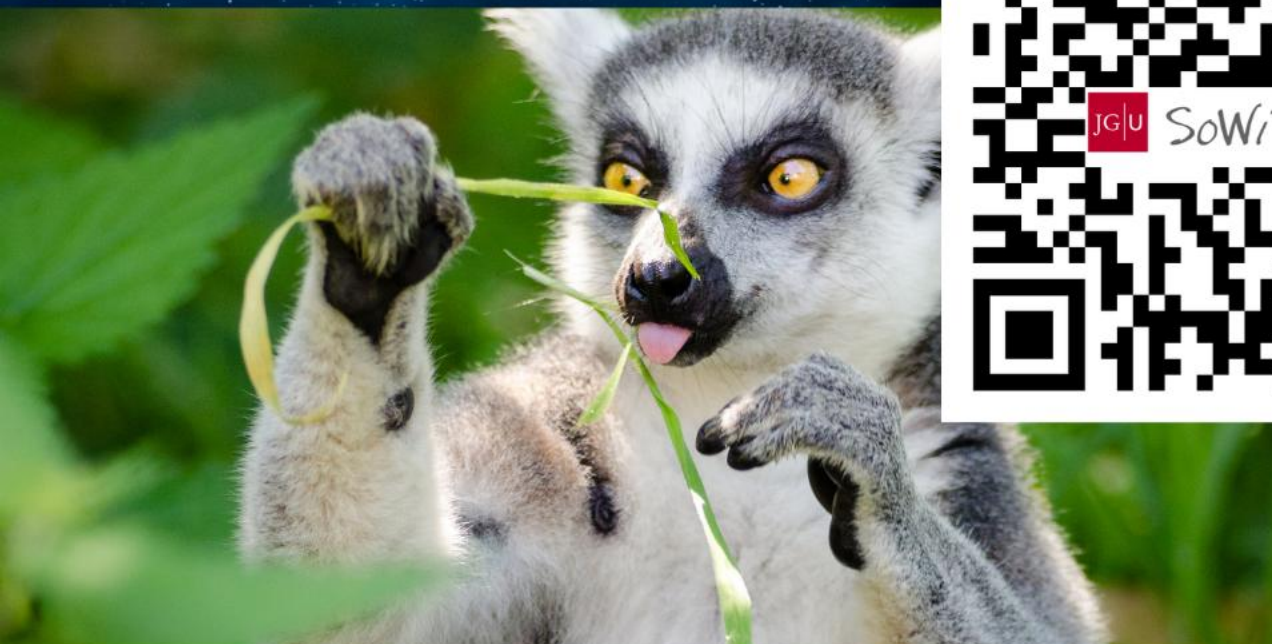

BEYOND
CLICHÉS

+ viele weitere Angebote & Kurse unter sowiso.uni-mainz.de



JOGUSTINE UND DIE ANMELDUNG ZU LEHRVERANSTALTUNGEN



VIELEN DANK FÜR IHRE
AUFMERKSAMKEIT!

Sie können jetzt Fragen stellen...