



Studienstart M.A. Soziologie

Sommersemester 2026

Inhalt

1. Studienverlaufspläne
2. Modul „Akademische Lehr- und Lernpraxis“
3. Sonstiges

DAS STUDIENBÜRO SOZIOLOGIE

Studienmanager

Dr. Dirk Böppe

Sprechstunde:

Donnerstag 14:00 – 15:00 Uhr

(in der Vorlesungszeit)

Studienfachberaterin

Svenja Wassenberg, M.A.

Sprechstunde:

Dienstag 13:00 – 14:00 Uhr

(in der Vorlesungszeit)

Lehrveranstaltungsmanagerin

Dr. Esther Brendel

Telefonsprechstunde/MS Teams:

Mittwoch 11:00 – 12:00 Uhr

Studentische Hilfskraft

Sabine Schmidt, B.A

Sprechstunden: Einführungswoche

Dr. Dirk Böpple

| Präsenzsprechstunde in Raum 03.324 (GFG)

Dienstag:

14:00 – 16:00 Uhr

Donnerstag:

10:00 – 12:00 Uhr

Svenja Wassenberg

| Präsenzsprechstunde in Raum 03.326 (GFG)

Mittwoch

14:00 – 16:00 Uhr

Donnerstag

10:00 – 12:00 Uhr

Dr. Esther Brendel

| Telefonsprechstunde | +49 (0)6131 – 39 28588

Mittwoch:

11:00 – 12:00 Uhr

DER FACHSCHAFTSRAT SOZIOLOGIE



FACHSCHAFTSRAT SOZIOLOGIE

Kontaktinformationen:

Georg-Forster-Gebäude,
Raum 03.313

Telefon: 06131-3925586

E-Mail:

soziologie@zefar.uni-mainz.de

Instagram:

@fachschaft_soziologie_mainz

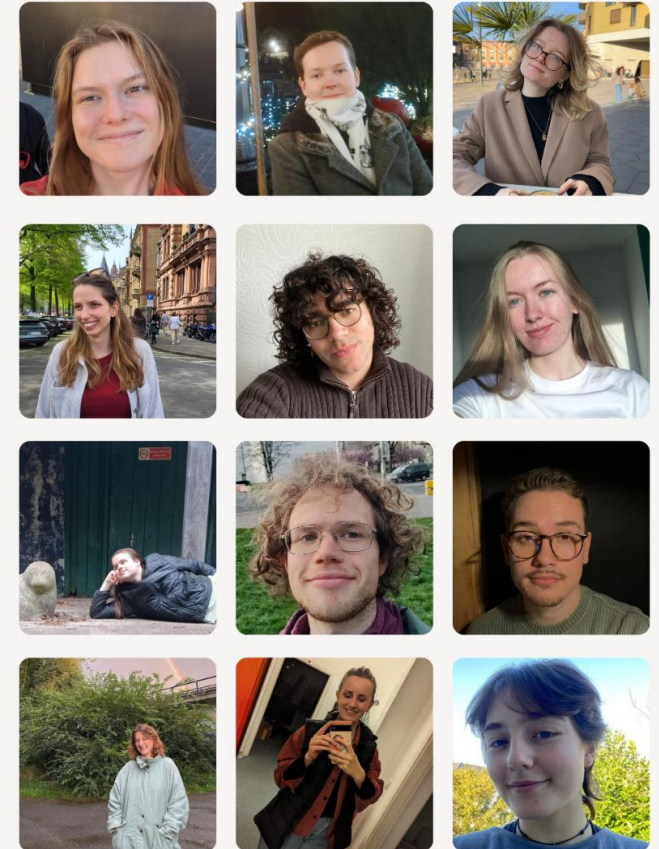

AUFGABEN DES FACHSCHAFTSRATS

Studentische Vertretung aller Soziologie-Studierenden

Unsere Aufgaben:

- Beratung und Unterstützung
- Interessenvertretung der Studierenden im Institut
- Veranstaltungen zur soziologischen Weiterbildung
- Veranstaltungen aus Spaß
- Aktionen für Erstis



PROGRAMM FÜR DIE ERSTI-WOCHE

Mittwoch, 8. April

- 12:00 Uhr Sektempfang
Anschließend Campus Rallye mit kleinen Spielen
- 14:30 Uhr Stundenplanhilfe (01-721, GFG)
- 18:30 Uhr Fachschaftsabend mit Anmeldung fürs Kennenlernen der Interessierten (im Nirgendwo)

Donnerstag, 9. April

- 14:00 Uhr Stadtrallye



STUDIENVERLAUFSPLÄNE UND DAS EMPIRISCHE PROJEKT

1. Fachsemester (Sommersemester)	2. Fachsemester (Wintersemester)	3. Fachsemester (Sommersemester)	4. Fachsemester (Wintersemester)
Modul 01: Soziologische Theorien für Fortgeschrittene (6 SWS / 17 LP) <i>Essay + Hausarbeit</i>		Modul 03: Gesellschaftliche Praxisfelder (4 SWS / 14 LP) <i>Hausarbeit</i>	Modul 06: Master-Abschluss (2 SWS / 33 LP) <i>MA-Arbeit + mündl. Prüfung</i>
Modul 02: Qualitative und/oder quantitative Methoden der empirischen Sozialforschung (4 SWS / 14 LP) <i>Hausarbeit</i>		Modul 05: Akademische Lehr- und Lernpraxis (6 SWS / 16 LP) <i>Hausarbeit + Essay</i>	
Modul 04: Empirisches Projekt (Quantitative Methoden) (10 SWS / 26 LP) <i>Projektbericht</i>			
10 SWS / 31 LP	9 SWS / 27 LP	11 SWS / 29 LP	2 SWS / 33 LP

Modulübersicht nach
Semestern
Studienbeginn im Sommersemester

Quantitatives Projekt

ab SoSe 2026

*„Soziale Unterschiede und moralische Urteile“
(Jürgen Schiener und Nico Sonntag)*

STUDIENVERLAUFSPLÄNE UND DAS EMPIRISCHE PROJEKT

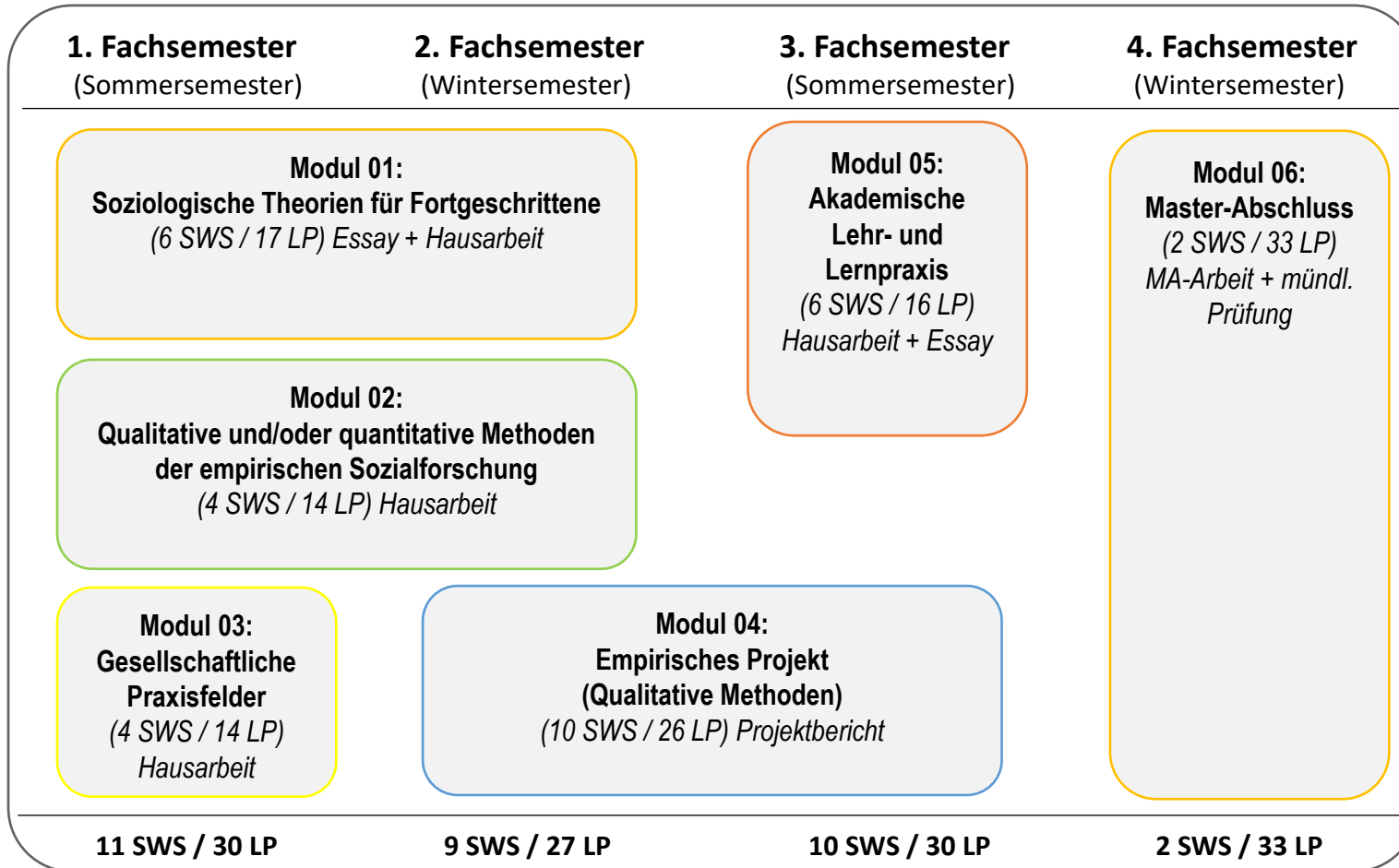

Modulübersicht nach
Semestern
Studienbeginn im Sommersemester

Qualitatives Projekt

ab WiSe 2026/27

„Körper-Selbst-Verhältnisse“
(Tobias Boll)

MODUL „AKADEMISCHE LEHR- UND LERNPRAXIS“

Modul „Akademische Lehr- und Lernpraxis“
vorgesehen im 3. Fachsemester

Selbstlernseminar

selbstorganisiertes und von den Studierenden selbständig durchgeführtes Seminar

Lehrpraktikum

Durchführung von Tutorien durch die Studierenden

Didaktikseminar

Begleitendes Supertutorium zur Lehrpraxis

MODUL „AKADEMISCHE LEHR- UND LERNPRAXIS“

1. FS

- **Einführungswoche:** Erste Informationen in der MA-Begrüßungsveranstaltung
- **Semesterende:** Sie erhalten eine Einladung zum „Bar-Camp“ und erste Informationen zur Vorbereitung auf das Selbstlernseminar (per Mail).

2. FS

- **Einführungswoche:** „Bar-Camp“ zur Themen- und Gruppenfindung Selbstlernseminare.
- **Semesterende:** Didaktikseminar 1 & 2 (didaktische Vorbereitung auf Tutorien und Selbstlernseminar)

3. FS

- **Einführungswoche:** Didaktikseminar 3 (Besprechung der Seminarpläne von Tutorien und Selbstlernseminar) [freiwilliges Angebot]
- **Semester:** Durchführung der Tutorien und Selbstlernseminare

DIGITALE UNTERSTÜTZUNG IM STUDIUM

- [JGU-App](#)
- [MS Teams](#)
- [Big Blue Button](#)
- [KI-Chat der JGU](#)
- [Moodle](#)
- [Ilias](#)
- [Seafile](#)

HILFEN ZUM STUDIENBEGINN

- Die Broschüre für Studienanfänger (haben Sie per Post erhalten)
- [Broschüre „Studienstart Master Soziologie“](#)
- [Die Jogustine-Broschüre für Studienanfänger](#)
- [Video-Anleitung zu Jogustine](#)
- [Mailingliste zu Veranstaltungen und Stellenausschreibungen](#)



VIELEN DANK FÜR IHRE
AUFMERKSAMKEIT!